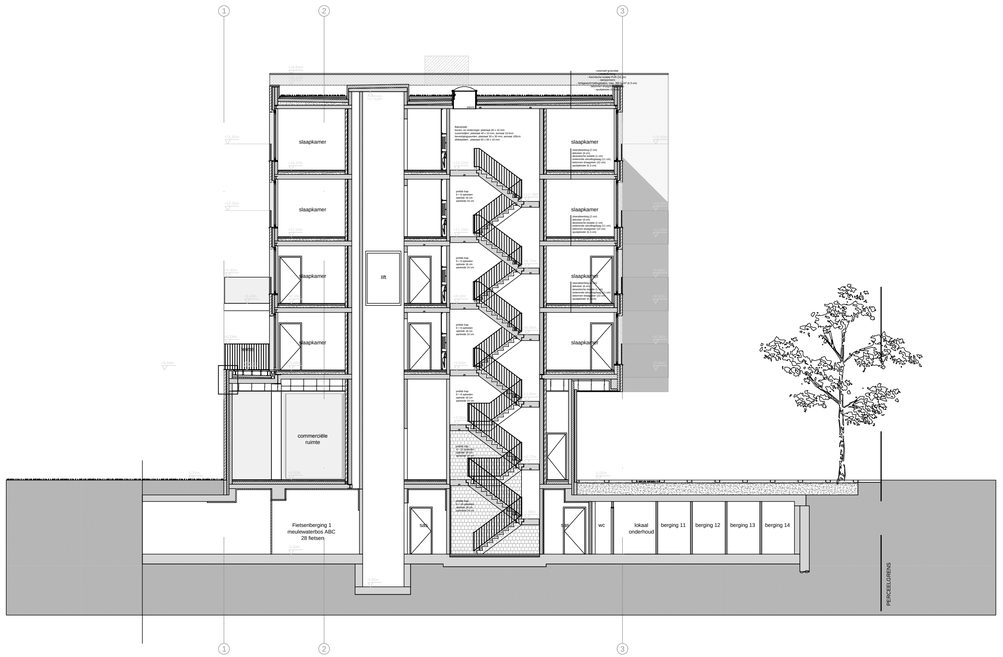

SNEDE BB'

SNEDE CC'

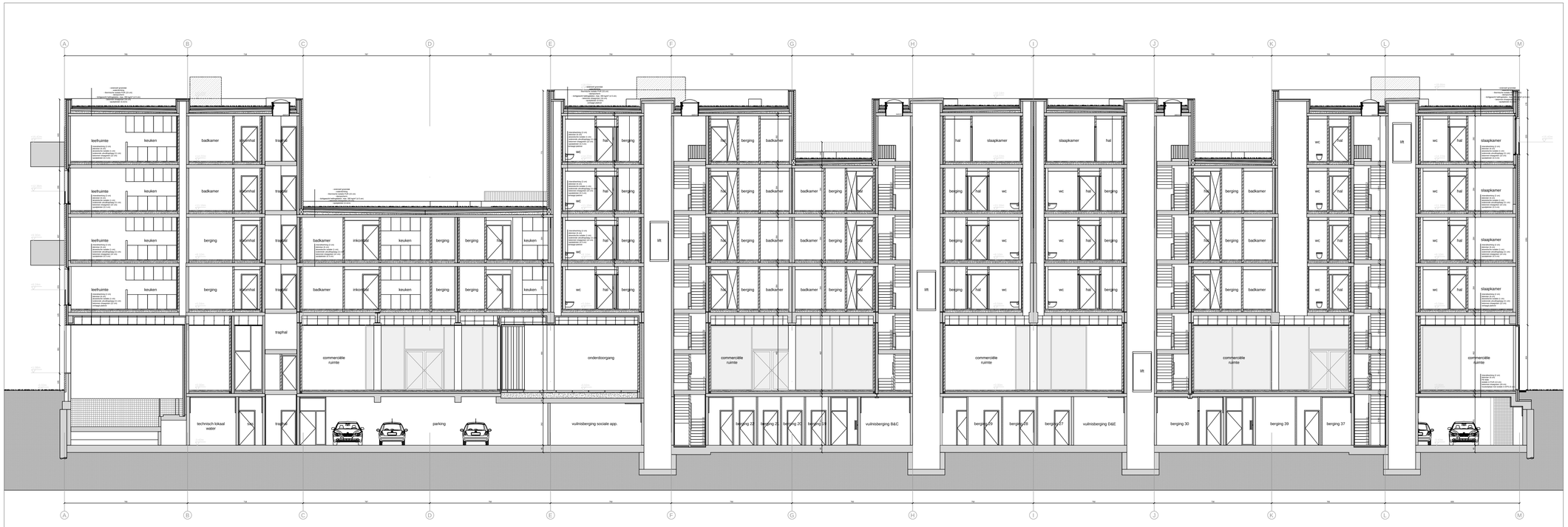

SNEDE AA'

N

File: I:\PROJECTEN\BSW\05 schetsontwerp\05.02 schema\BSW_BA_schem
Status: Error invalid reference

Index :	Datum :	Wijzigingen :
A		
B		
C		
D		

MEULEWATER WONDELGEM

MEULEWATERBOS

PROJECT: Botestraat | 9032 Wondelgem, kadaster: 30e afdeling, sectie C/2, nrs. 199E, 201R, 202F

OPDRACHTGEVER: Antonius Red bvba
Industrieweg 76 | 9032 Wondelgem
t 09 370 75 05 | e anja.roegiers@aclagro.be

ARCHITECTUUR: Lieven Achtergael Architecten bvba
Burgstraat 22a | 9000 Gent
t 09 267 00 80 | e mail@achtergael.be

STABILITEIT: Nico Terryn bvba
Gustaaf Carelshof 25 |9040 Sint-Amandsberg
t 09 329 82 29 | e ir.terryn@pandora.be

TECHNIEKEN: Studiebureau Schoonackers bvba
Veldkruisstraat 7 | 9910 Ursel
t 0486 392 998 | e studiebureau.schoonackers@telenet.be

EPB: DS2 International
J. Vandenbempt laan71 | 3001 Heverlee
t 016 23 89 88 | e d2sint@d2sint.com

Plan titel:

AANBESTEDING
Meulewaterbos - Doorsnedes +3/+4/D

Opgemaakt door:		Datum:			Papierformaat:
PDS, JDS		21/02/2012			A0
Fase:	Discipline:	Deelproject:	Niveau:	Schaal	Plannummer:	Index:
AB	AR	MB	+3/+4/D	1/100	/	A

Auteursrechten, eventueel plaatsen, ontwerpsuggesties, aanpassingsrapporten en al meer de documenten opgesteld door de studiebureaus, zijn eigendom van de andere ontwerpers. De richtlijnen van de fabrieken en de regels de kunst dienen aangehouden te geniet van het bestuur. Alle documenten, indien gewaar en hoeveelheden dienen geverifiëerd vooraf en tijdens de werken.